

NUMERO DE LA HOJA 26-07 CUADRANTE

4	X
3	2

DATOS A RELLENAR POR EL IGME					DATOS A RELLENAR POR EL IGME													
Nº de la hoja 1:50.000		Nº del documento			Recibido		Ref. Control		Perforado		Verificado							
1	2	3	4	5	6	7	8	9	71	72	73	74	75	76	77	78	79	80
26	0	7	1	1	V	0	0	2	A	D	L	3	7	4				

DATOS A RELLENAR POR EL CONSULTOR																								
CON NUMEROS				CON UNOS EN CASO AFIRMATIVO																				
NUMERO DE LA ESTACION	Fecha			MEDICION			MUESTRAS			PUNTOS DE INTERES SINGULAR			TIPO DE TERR											
	DIA	MES	AÑO	Rumbo	Buzami	Croquis	Petrolog	Petrolog	Microscop	Mineralog	Tecton	Polson		Estrolog	Litolog	Palaeogeog	Hydroge	Econom	Formac	Stratig	Metamor	Sedimen	Volcanic	Inflere
4621	9	11	73																					
4622	9	11	73																					

DATOS A RELLENAR POR EL CONSULTOR																																						
CON NUMEROS				CON UNOS EN CASO AFIRMATIVO																																		
NUMERO DE LA ESTACION	Fecha			MEDICION			MUESTRAS			PUNTOS DE INTERES SINGULAR			TIPO DE TERR																									
	DIA	MES	AÑO	Rumbo	Buzami	Croquis	Petrolog	Petrolog	Microscop	Mineralog	Tecton	Polson		Estrolog	Litolog	Palaeogeog	Hydroge	Econom	Formac	Stratig	Metamor	Sedimen	Volcanic	Inflere														
14	15	16	17	18	19	20	21	22	23	24	25	26	27	28	29	30	31	32	33	34	35	36	37	38	39	40	41	42	43	44	45	46	47	48	49	50	51	52

EL CONSULTOR - DEBERA MARCAR SOBRE EL MAPA LAS ESTACIONES CON SU NUMERO DE REFERENCIA (EN AZUL) Y LOS CORTES REALIZADOS SOBRE EL TERRENO (EN ROJO). PARA UN CONTROL CORRECTO DE LA MARCHA DEL TRABAJO DE CAMPO EL CONSULTOR DEBERA ENVIAR ENTRE LOS DIAS 1 al 7 y 15 al 22 DE CADA MES ESTAS HOJAS AL INSTITUTO GEOLOGICO Y MINERO DE ESPAÑA, DIVISION DE GEOLOGIA C/ RIOS ROSAS, 23 - MADRID - 3.

EQUIPO DE RECEPCION DEL IGME
22-III-74
R. Ray

EL CONSULTOR
Wences Valdeolmillos

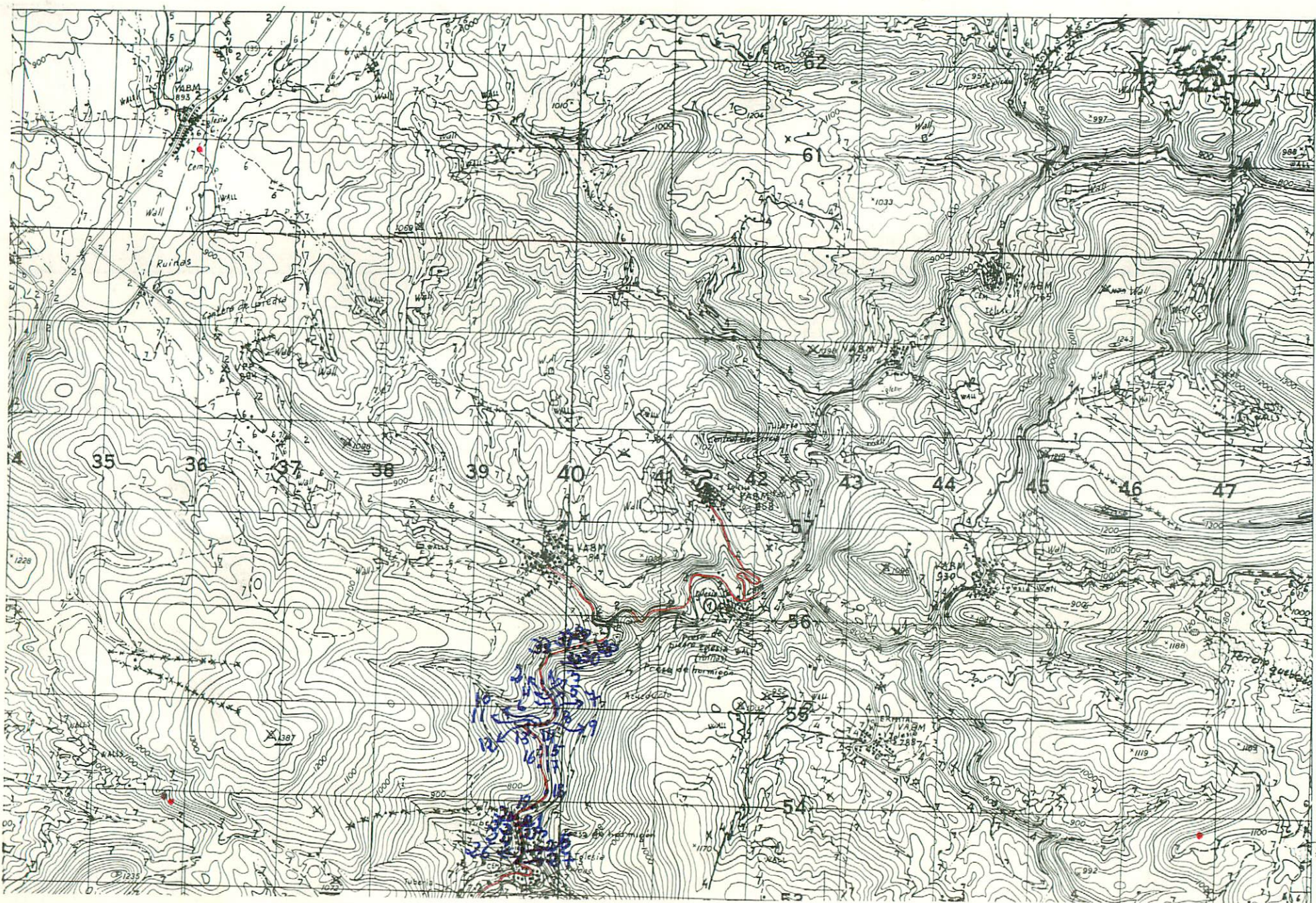

NUMERO DE LA HOJA 26-07 CUADRANTE

4	X
3	2

DATOS A RELLENAR POR EL IGME		DATOS A RELLENAR POR EL IGME	
Nº de la hoja 1:50.000	Nº del documento	Recibido	Ref. Control
1 2 3 4 5 6 7 8 9	10 11 12 13	71 72 73 74 75 76 77 78 79 80	
26071	V001	160574	

DATOS A RELLENAR POR EL CONSULTOR		DATOS A RELLENAR POR EL CONSULTOR	
CON NUMEROS		CON UNOS EN CASO AFIRMATIVO	
NUMERO DE LA ESTACION	Fecha	MEDICION	MUESTRAS
14 15 16 17	DIA MES AÑO	Rumbo, Baromet, Cosecua, Fotogra, Petro I, M	Macrop, Microp, Sedim, S, P, C, 14, 15, 16, 17, 18, 19, 20, 21, 22, 23, 24, 25, 26, 27, 28, 29, 30, 31, 32, 33, 34, 35, 36, 37, 38, 39, 40, 41, 42, 43, 44, 45, 46, 47, 48, 49, 50, 51, 52
13			/
14			/
15			/
16			/
17			/
18			/
19			/
20			/
21			/
22			/
23			/
24			/
25			/
26			/
27			/
28			/
29			/
30			/
31			/
32			/
33			/
34			/
35			/
36			/
37			/
38			/
39			/
40			/
41			/
42			/
43			/
44			/
45			/
46			/
47			/
48			/
49			/
50			/
51			/
52			/

DATOS A RELLENAR POR EL CONSULTOR		DATOS A RELLENAR POR EL CONSULTOR	
CON NUMEROS		CON UNOS EN CASO AFIRMATIVO	
NUMERO DE LA ESTACION	Fecha	MEDICION	MUESTRAS
14 15 16 17	DIA MES AÑO	Rumbo, Baromet, Cosecua, Fotogra, Petro I, M	Macrop, Microp, Sedim, S, P, C, 14, 15, 16, 17, 18, 19, 20, 21, 22, 23, 24, 25, 26, 27, 28, 29, 30, 31, 32, 33, 34, 35, 36, 37, 38, 39, 40, 41, 42, 43, 44, 45, 46, 47, 48, 49, 50, 51, 52
28			X
30			X
31			X
32			X
33			X

EL CONSULTOR - DEBERA MARCAR SOBRE EL MAPA, LAS ESTACIONES CON SU NUMERO DE REFERENCIA (EN AZUL) Y LOS CORTES REALIZADOS SOBRE EL TERRENO (EN ROJO). PARA UN CONTROL CORRECTO DE LA MARCHA DEL TRABAJO DE CAMPO EL CONSULTOR DEBERA ENVIAR ENTRE LOS DIAS 1 al 7 y 15 al 22 DE CADA MES ESTAS HOJAS AL INSTITUTO GEOLOGICO Y MINERO DE ESPAÑA, DIVISION DE GEOLOGIA, C/ RIOS ROSAS, 23 - MADRID - 3.

EQUIPO DE RECEPCION DEL IGME

EL CONSULTOR

10-274
D. 0104

A. Carbayo

124

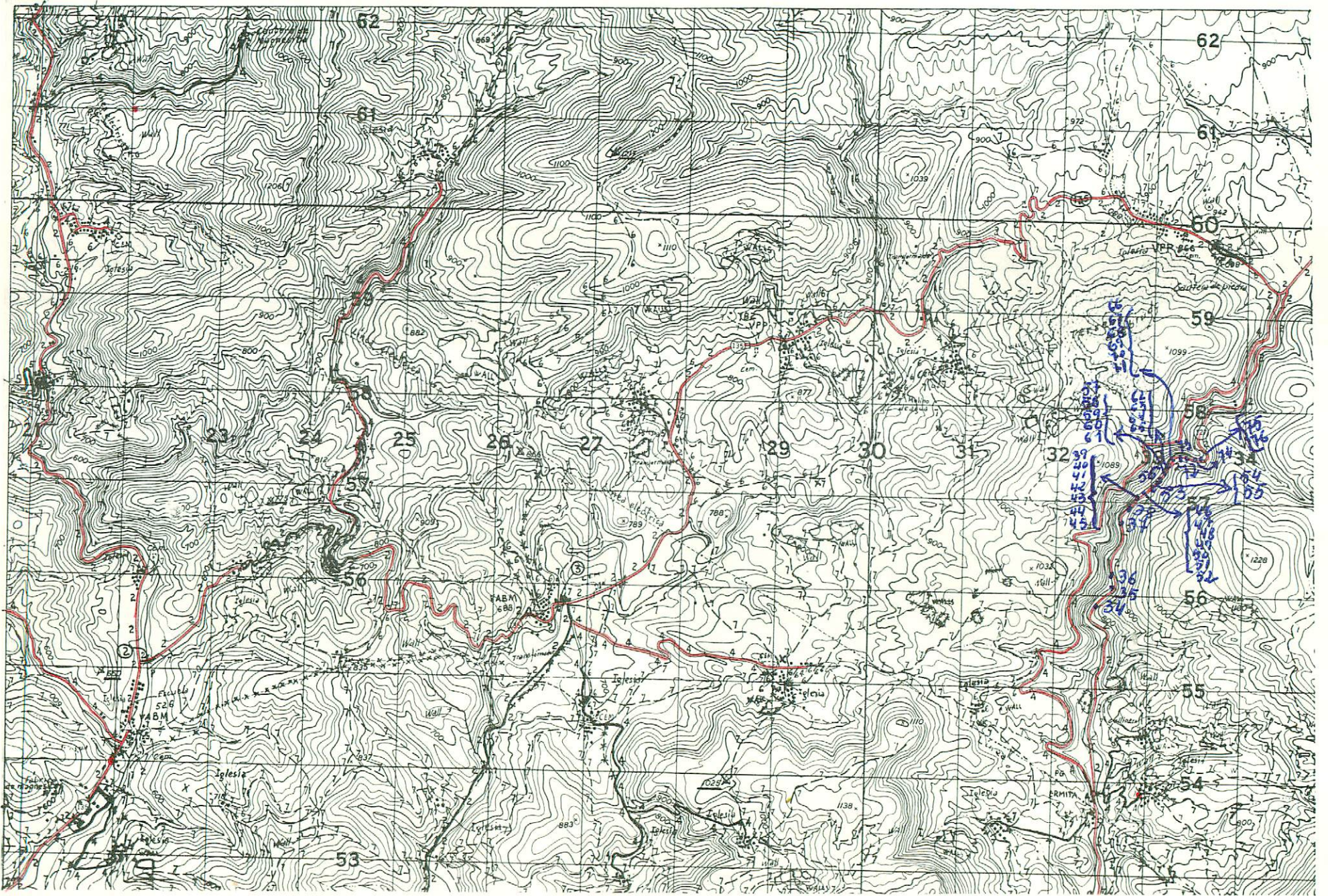

NUMERO DE LA HOJA **2607** CUADRANTE

1	1
3	2

DATOS A RELLENAR POR EL IGME				DATOS A RELLENAR POR EL CONSULTOR			
Nº de la hoja 1:50.000		Nº del documento		Recibido		Ref. Control	
1	2	3	4	71	72	73	74
260	74	v	198	160	574		
CONSULTOR		ESPECIAL QUE REALIZA LA ESTAC.		Perforado		Verificado	
10	11	12	13	75	76	77	78
A	D	O	L				

DATOS A RELLENAR POR EL CONSULTOR		CON NUMEROS		CON UNOS EN CASO AFIRMATIVO					
NUMERO DE LA ESTACION	Fecha			MUESTRAS		PUNTOS DE INTERES SINGULARES		TIPO DE TERR.	
	DIA	MES	AÑO	1	2	3	4	5	6
34				/					
35				/					
36				/					
37				/					
38				/					
39				/					
40				/					
41				/					
42				/					
43				/					
44				/					
45				/					
46				/					
47				/					
48				/					
49				/					
50				/					
51				/					
52				/					
53				/					
54				/					
55				/					
56				/					
57				/					
58				/					
59				/					
60				/					
61				/					
62				/					

DATOS A RELLENAR POR EL CONSULTOR		CON NUMEROS		CON UNOS EN CASO AFIRMATIVO					
NUMERO DE LA ESTACION	Fecha			MUESTRAS		PUNTOS DE INTERES SINGULARES		TIPO DE TERR.	
	DIA	MES	AÑO	1	2	3	4	5	6
63				/					
64				/					
65				/					
66				/					
67				/					
68				/					
69				/					
70				/					
71				/					
72				/					
73				/					
74				/					
75				/					
76				/					

EL CONSULTOR DEBERA MARCAR SOBRE EL MAPA LAS ESTACIONES CON SU NUMERO DE REFERENCIA (EN AZUL) Y LOS CORTES REALIZADOS SOBRE EL TERRENO (EN ROJO). PARA UN CONTROL CORRECTO DE LA MARCHA DEL TRABAJO DE CAMPO EL CONSULTOR DEBERA ENVIAR ENTRE LOS DIAS 1 al 7 y 15 al 22 DE CADA MES ESTAS HOJAS AL INSTITUTO GEOLOGICO Y MINERO DE ESPAÑA, DIVISION DE GEOLOGIA. C/ RIOS ROSAS, 23 - MADRID - 3.

EQUIPO DE RECEPCION DEL IGME
 10-V-74
 R. May

EL CONSULTOR
 J. Carbajo

125

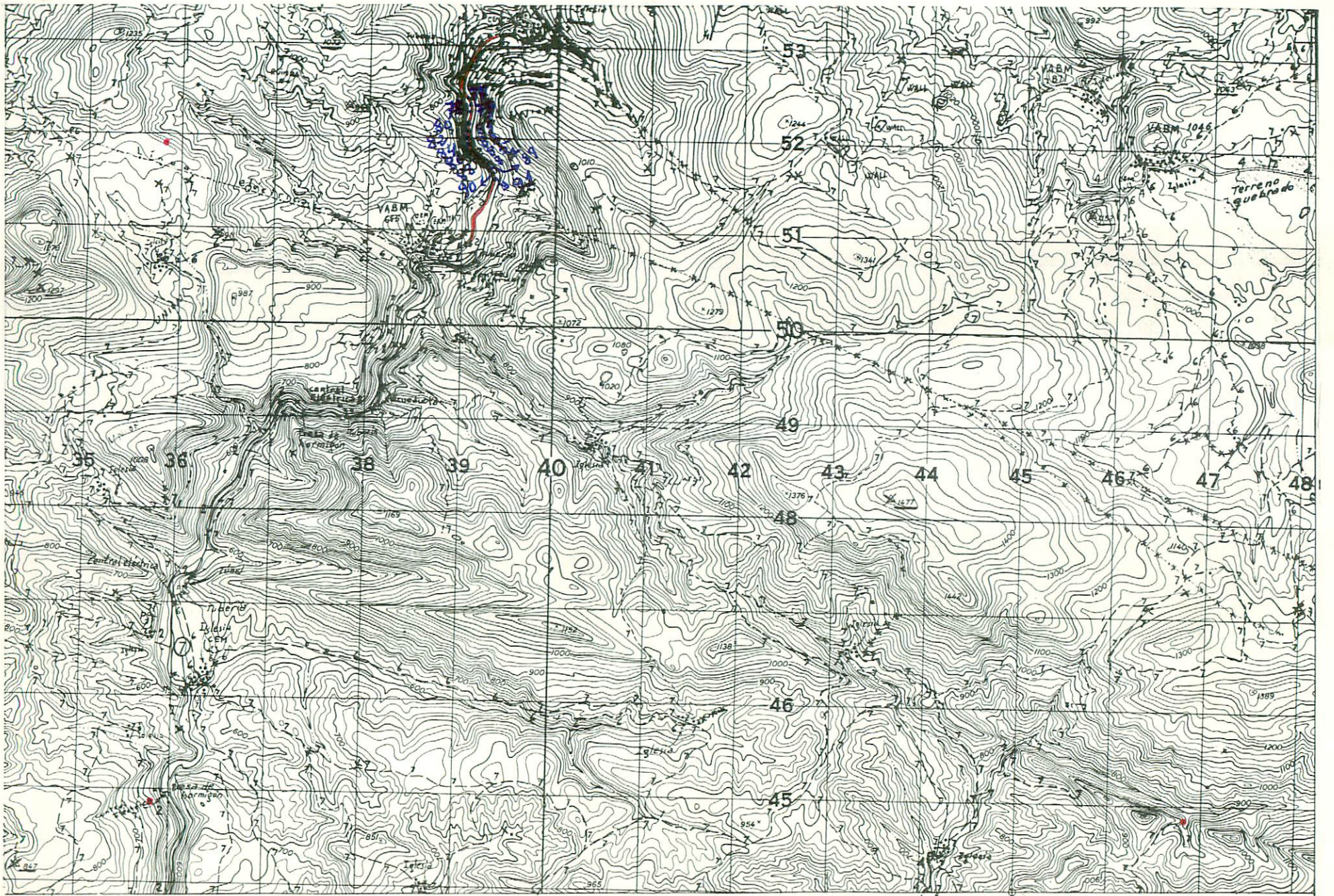

NUMERO DE LA HOJA 26-07 CUADRANTE

4	1
3	X

DATOS A RELLENAR POR EL IGME					DATOS A RELLENAR POR EL IGME							
Nº de la hoja 1:50.000		Nº del documento			Recibido		Ref. Control		Perforado		Verificado	
1	2	3	4	5	6	7	8	9	10	11	12	13
26	07	2	0	66	16	05	74					

DATOS A RELLENAR POR EL CONSULTOR																	
NUMERO DE LA ESTACION	Fecha			CON UNOS EN CASO AFIRMATIVO													
	DIA	MES	AÑO	Rumbo	Buzoni	Cronos	Fotograf	Petrogr M	Macrop	Microscop	Sedimen	Muestras	PUNTOS DE INTERES SINGULAR				TIPO DE TERR
77																	
78																	
79																	
80																	
81																	
82																	
83																	
84																	
85																	
86																	
87																	
88																	
89																	
90																	
91																	

EL CONSULTOR.— DEBERA MARCAR SOBRE EL MAPA LAS ESTACIONES CON SU NUMERO DE REFERENCIA (EN AZUL) Y LOS CORTES REALIZADOS SOBRE EL TERRENO (EN ROJO). PARA UN CONTROL CORRECTO DE LA MARCHA DEL TRABAJO DE CAMPO EL CONSULTOR DEBERA ENVIAR ENTRE LOS DIAS 1 al 7 y 15 al 22 DE CADA MES ESTAS HOJAS AL INSTITUTO GEOLOGICO Y MINERO DE ESPAÑA, DIVISION DE GEOLOGIA. C/ RIOS ROSAS, 23 - MADRID - 3.

DATOS A RELLENAR POR EL CONSULTOR																																						
NUMERO DE LA ESTACION	Fecha			CON UNOS EN CASO AFIRMATIVO																																		
	DIA	MES	AÑO	Rumbo	Buzoni	Cronos	Fotograf	Petrogr M	Macrop	Microscop	Sedimen	Muestras	PUNTOS DE INTERES SINGULAR				TIPO DE TERR																					
14	15	16	17	18	19	20	21	22	23	24	25	26	27	28	29	30	31	32	33	34	35	36	37	38	39	40	41	42	43	44	45	46	47	48	49	50	51	52

EQUIPO DE RECEPCION DEL IGME

EL CONSULTOR

10-V-74
R. R. M.

[Signature]

126

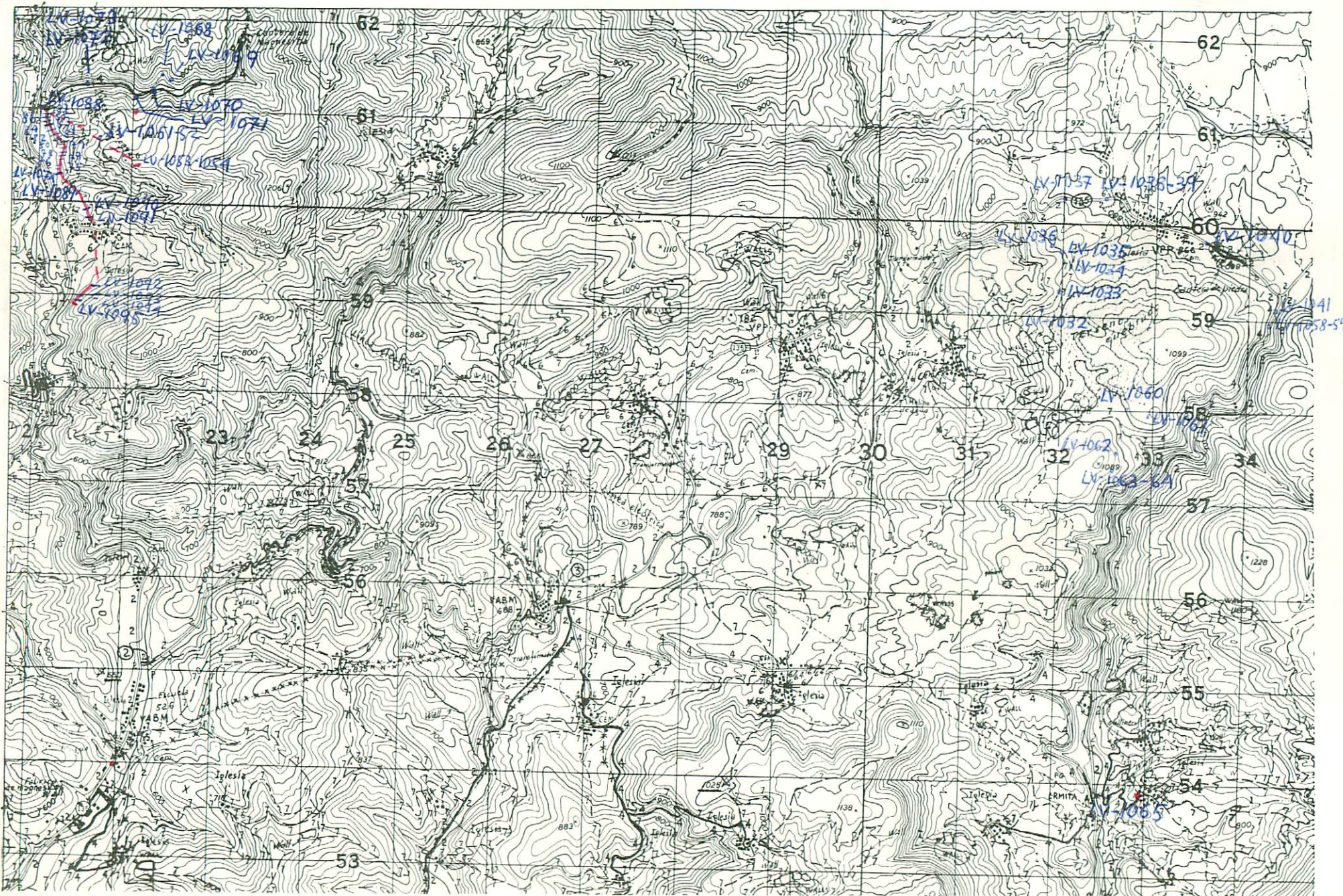

NUMERO DE LA HOJA 2607 CUADRANTE

1
2
3

50

DATOS A RELLENAR POR EL IGME				DATOS A RELLENAR POR EL IGME			
Nº de la hoja 1:50,000		Nº del documento		Recibido		Ref. Control	
1	2	3	4	5	6	7	8
2607	4	V	190	09	12	74	

DATOS A RELLENAR POR EL CONSULTOR		CON UNOS EN CASO AFIRMATIVO	
NUMERO DE LA ESTACION	Fecha (DIA, MES, AÑO)	MUESTRAS	
		Medición (Rumbo, Buzamí, Cronus, Falagra, Petro I, M, Macrop, Microsp, Sedimen, Royal X, Infraco, C. 14, C. 15, C. 16, C. 17, C. 18, C. 19, C. 20, C. 21, C. 22, C. 23, C. 24, C. 25, C. 26, C. 27, C. 28, C. 29, C. 30, C. 31, C. 32, C. 33, C. 34, C. 35, C. 36, C. 37, C. 38, C. 39, C. 40)	PUNTOS DE INTERES SINGULAR (Tactón, Paleont, Estratig, Litolog, Paleogeog, Hidroge, Econom, Formad, Resante, Pluronic, Meramora, Sedimen, Volcanic, Indifer)
1032		/	/
1033		/	/
1034		/	/
1035		/	/
1036		/	/
1037		/	/
1038		/	/
1039		/	/
1040		/	/
1041		/	/
1058		/	/
1059		/	/
1060		/	/
1061		/	/
1062		/	/
1063		/	/
1064		/	/
1065		/	/
1051		/	/
1052		/	/
1053		/	/
1054		/	/
1068		/	/
1069		/	/
1070		/	/
1071		/	/
1072		/	/
1073		/	/
1074		/	/

EL CONSULTOR DEBERA MARCAR SOBRE EL MAPA LAS ESTACIONES CON SU NUMERO DE REFERENCIA (EN AZUL) Y LOS CORTES REALIZADOS SOBRE EL TERRENO (EN ROJO). PARA UN CONTROL CORRECTO DE LA MARCHA DEL TRABAJO DE CAMPO EL CONSULTOR DEBERA ENVIAR ENTRE LOS DIAS 1 al 7 y 15 al 22 DE CADA MES ESTAS HOJAS AL INSTITUTO GEOLOGICO Y MINERO DE ESPAÑA, DIVISION DE GEOLOGIA, C/ RIOS ROSAS, 23 - MADRID - 3.

405

DATOS A RELLENAR POR EL CONSULTOR		CON UNOS EN CASO AFIRMATIVO	
NUMERO DE LA ESTACION	Fecha (DIA, MES, AÑO)	MUESTRAS	
		Medición (Rumbo, Buzamí, Cronus, Falagra, Petro I, M, Macrop, Microsp, Sedimen, Royal X, Infraco, C. 14, C. 15, C. 16, C. 17, C. 18, C. 19, C. 20, C. 21, C. 22, C. 23, C. 24, C. 25, C. 26, C. 27, C. 28, C. 29, C. 30, C. 31, C. 32, C. 33, C. 34, C. 35, C. 36, C. 37, C. 38, C. 39, C. 40)	PUNTOS DE INTERES SINGULAR (Tactón, Paleont, Estratig, Litolog, Paleogeog, Hidroge, Econom, Formad, Resante, Pluronic, Meramora, Sedimen, Volcanic, Indifer)
1075		/	/
1076		/	/
1077		/	/
1078		/	/
1079		/	/
1080		/	/
1081		/	/
1082		/	/
1083		/	/
1084		/	/
1085		/	/
1086		/	/
1087		/	/
1088		/	/
1089		/	/
1090		/	/
1091		/	/
1092		/	/
1093		/	/
1094		/	/
1095		/	/

EQUIPO DE RECEPCION DEL IGME EL CONSULTOR

5-XII-74

D. Ruiz

Torrep Vallalobos

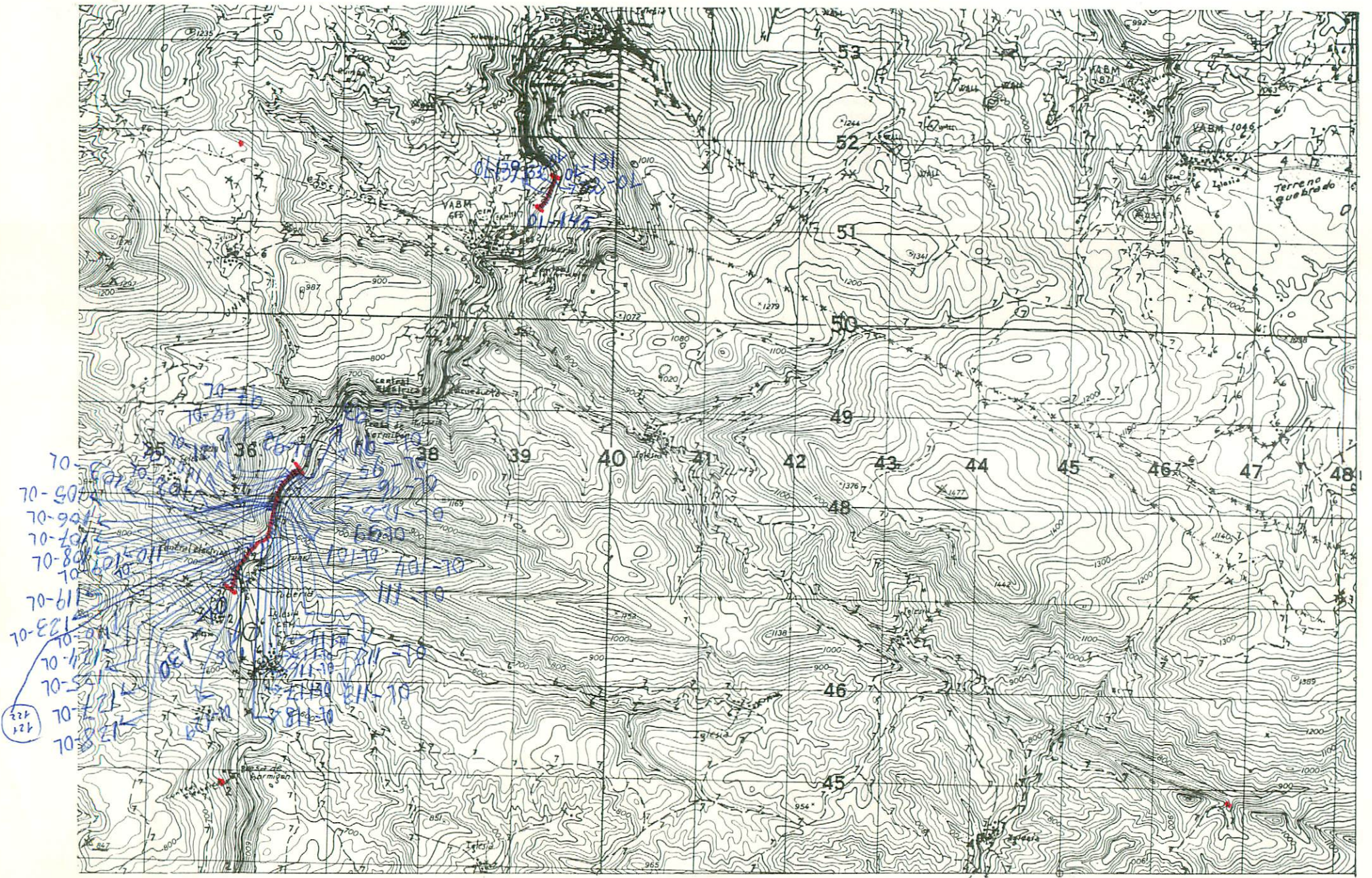

NUMERO DE LA HOJA 26-07 CUADRANTE

4	1
3	X

406

DATOS A RELLENAR POR EL IGME			
Nº de la hoja 1:50,000		Nº del documento	
1	2	3	4
26	07	2	061

DATOS A RELLENAR POR EL IGME			
Recibido	Ref. Control	Perforado	Verificado
71	72	73	74
09	12	74	

DATOS A RELLENAR POR EL CONSULTOR		CON UNOS EN CASO AFIRMATIVO	
NUMERO DE LA ESTACION	Fecha	MUESTRAS	
		Rumbo	Buzam
92			
93			
94			
95			
96			
97			
98			
121			
122			
99			
100			
101			
102			
103			
104			
105			
106			
107			
108			
109			
110			
111			
112			
113			
114			
115			
116			
117			
118			

DATOS A RELLENAR POR EL CONSULTOR		CON UNOS EN CASO AFIRMATIVO	
NUMERO DE LA ESTACION	Fecha	MUESTRAS	
		Rumbo	Buzam
119			
123			
120			
124			
125			
126			
127			
128			
129			
130			
131			
132			
133			
134			
135			
136			
137			
138			
139			
140			
141			
142			
143			
144			
145			

EL CONSULTOR - DEBERA MARCAR SOBRE EL MAPA LAS ESTACIONES CON SU NUMERO DE REFERENCIA (EN AZUL) Y LOS CORTES REALIZADOS SOBRE EL TERRENO (EN ROJO). PARA UN CONTROL CORRECTO DE LA MARCHA DEL TRABAJO DE CAMPO EL CONSULTOR DEBERA ENVIAR ENTRE LOS DIAS 1 al 7 y 15 al 22 DE CADA MES ESTAS HOJAS AL INSTITUTO GEOLOGICO Y MINERO DE ESPAÑA, DIVISION DE GEOLOGIA, C/ RIOS ROSAS, 23 - MADRID - 3

EQUIPO DE RECEPCION DEL IGME
6-XII-74

R. Rey

EL CONSULTOR
R. Carbajal

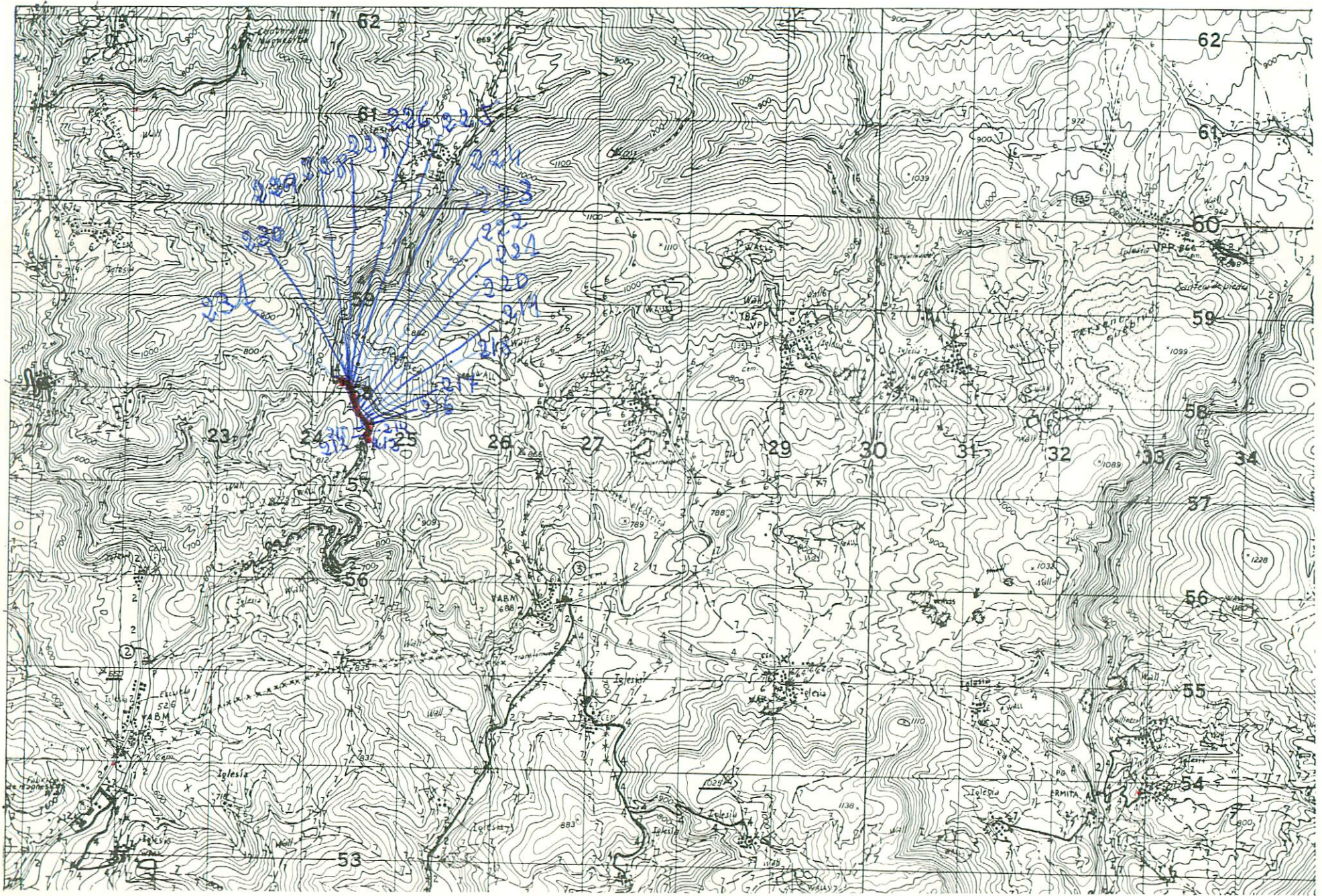

NUMERO DE LA HOJA 2607 CUADRANTE

1	2
3	4

439

DATOS A RELLENAR POR EL IGME								
Nº de la hoja 1:50.000			Nº del documento			CONSULT. ESPECIAL QUE REALIZA LA ESTAC.		
1	2	3	4	5	6	7	8	9
2	6	0	7	4	V	1	9	1
ADOL								

DATOS A RELLENAR POR EL IGME									
Recibido		Ref. Control		Perforado		Verificado			
71	72	73	74	75	76	77	78	79	80

DATOS A RELLENAR POR EL CONSULTOR																																			
CON NUMEROS														CON UNOS EN CASO AFIRMATIVO																					
NUMERO DE LA ESTACION	Fecha			MUESTRAS														PUNTOS DE INTERES SINGULAR																	
	DIA	MES	AÑO	Rumbo	Buscam.	Croquis	Fotogra.	Petro. y M.	Microsc.	Sedimen.	Rayos X	Espectro	C 14	Quimica	Simico	Alterante	Microsc.	Otros	Mineralog.	Tecton.	Paleont.	Est. geol.	Litologic.	Palaeogeog.	Hydrog.	Econom.	Perforad.	Plutonic	Metamor.	Sedimen.	Volcanic	Indifer.			
212																																			
213																																			
214																																			
215																																			
216																																			
217																																			
218																																			
219																																			
220																																			
221																																			
222																																			
223																																			
224																																			
225																																			
226																																			
227																																			
228																																			
229																																			
230																																			
231																																			

DATOS A RELLENAR POR EL CONSULTOR																																						
CON NUMEROS															CON UNOS EN CASO AFIRMATIVO																							
NUMERO DE LA ESTACION	Fecha			MUESTRAS															PUNTOS DE INTERES SINGULAR																			
	DIA	MES	AÑO	Rumbo	Buscam.	Croquis	Fotogra.	Petro. y M.	Microsc.	Sedimen.	Rayos X	Espectro	C 14	Quimica	Simico	Alterante	Microsc.	Otros	Mineralog.	Tecton.	Paleont.	Est. geol.	Litologic.	Palaeogeog.	Hydrog.	Econom.	Perforad.	Plutonic	Metamor.	Sedimen.	Volcanic	Indifer.						
14	15	16	17	18	19	20	21	22	23	24	25	26	27	28	29	30	31	32	33	34	35	36	37	38	39	40	41	42	43	44	45	46	47	48	49	50	51	52

EL CONSULTOR - DEBERA MARCAR SOBRE EL MAPA: LAS ESTACIONES CON SU NUMERO DE REFERENCIA (EN AZUL) Y LOS CORTES REALIZADOS SOBRE EL TERRENO (EN ROJO). PARA UN CONTROL CORRECTO DE LA MARCHA DEL TRABAJO DE CAMPO EL CONSULTOR DEBERA ENVIAR ENTRE LOS DIAS 1 al 7 y 15 al 22 DE CADA MES ESTAS HOJAS AL INSTITUTO GEOLOGICO Y MINERO DE ESPAÑA, DIVISION DE GEOLOGIA. C/ RIOS ROSAS, 23 - MADRID - 3.

EQUIPO DE RECEPCION DEL IGME
37-2-70

EL CONSULTOR
D. Carbayo

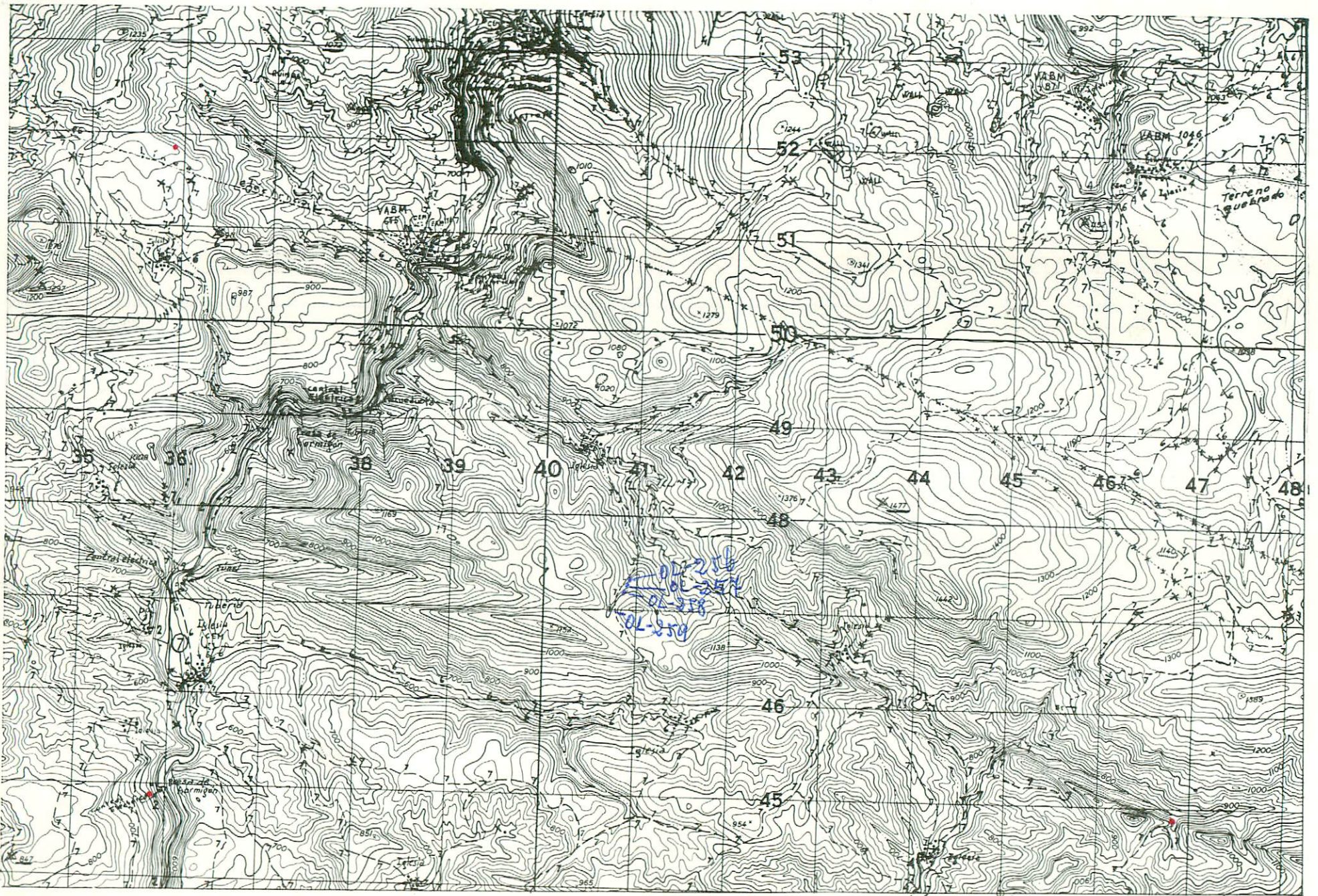

NUMERO DE LA HOJA 26-07 CUADRANTE

4	1
3	X

479

DATOS A RELLENAR POR EL IGME								
Nº de la hoja			Nº del documento			Escala		
1:50.000			1:50.000			1:50.000		
1	2	3	4	5	6	7	8	9
2	6	0	7	2	0	6	4	

DATOS A RELLENAR POR EL IGME		
Recibido	Ref. Control	Perforado
71	72	73
74	75	76
77	78	79
80		

DATOS A RELLENAR POR EL IGME			
Recibido	Ref. Control	Perforado	Verificado
		26	

DATOS A RELLENAR POR EL CONSULTOR		CON UNOS EN CASO AFIRMATIVO	
NUMERO DE LA ESTACION	Fecha	MUESTRAS	
		MEDICION	PUNTOS DE INTERES SINGULAR
14	15	16	17
18	19	20	21
22	23	24	25
26	27	28	29
30	31	32	33
34	35	36	37
38	39	40	41
42	43	44	45
46	47	48	49
50	51	52	53
54	55	56	57
60	61	62	63
64	65	66	67
70	71	72	73
74	75	76	77
80	81	82	83
84	85	86	87
90	91	92	93
94	95	96	97
100	101	102	103

DATOS A RELLENAR POR EL CONSULTOR		CON UNOS EN CASO AFIRMATIVO	
NUMERO DE LA ESTACION	Fecha	MUESTRAS	
		MEDICION	PUNTOS DE INTERES SINGULAR
14	15	16	17
18	19	20	21
22	23	24	25
26	27	28	29
30	31	32	33
34	35	36	37
38	39	40	41
42	43	44	45
46	47	48	49
50	51	52	53
54	55	56	57
60	61	62	63
64	65	66	67
70	71	72	73
74	75	76	77
80	81	82	83
84	85	86	87
90	91	92	93
94	95	96	97
100	101	102	103

EL CONSULTOR. DEBERA MARCAR SOBRE EL MAPA LAS ESTACIONES CON SU NUMERO DE REFERENCIA (EN AZUL) Y LOS CORTES REALIZADOS SOBRE EL TERRENO (EN ROJO). PARA UN CONTROL CORRECTO DE LA MARCHA DEL TRABAJO DE CAMPO EL CONSULTOR DEBERA ENVIAR ENTRE LOS DIAS 1 al 7 y 15 al 22 DE CADA MES ESTAS HOJAS AL INSTITUTO GEOLOGICO Y MINERO DE ESPAÑA, DIVISION DE GEOLOGIA. C/ RIOS ROSAS, 23 - MADRID - 3.

EQUIPO DE RECEPCION DEL IGME
30-6-75
OS

EL CONSULTOR
A. Carbayo

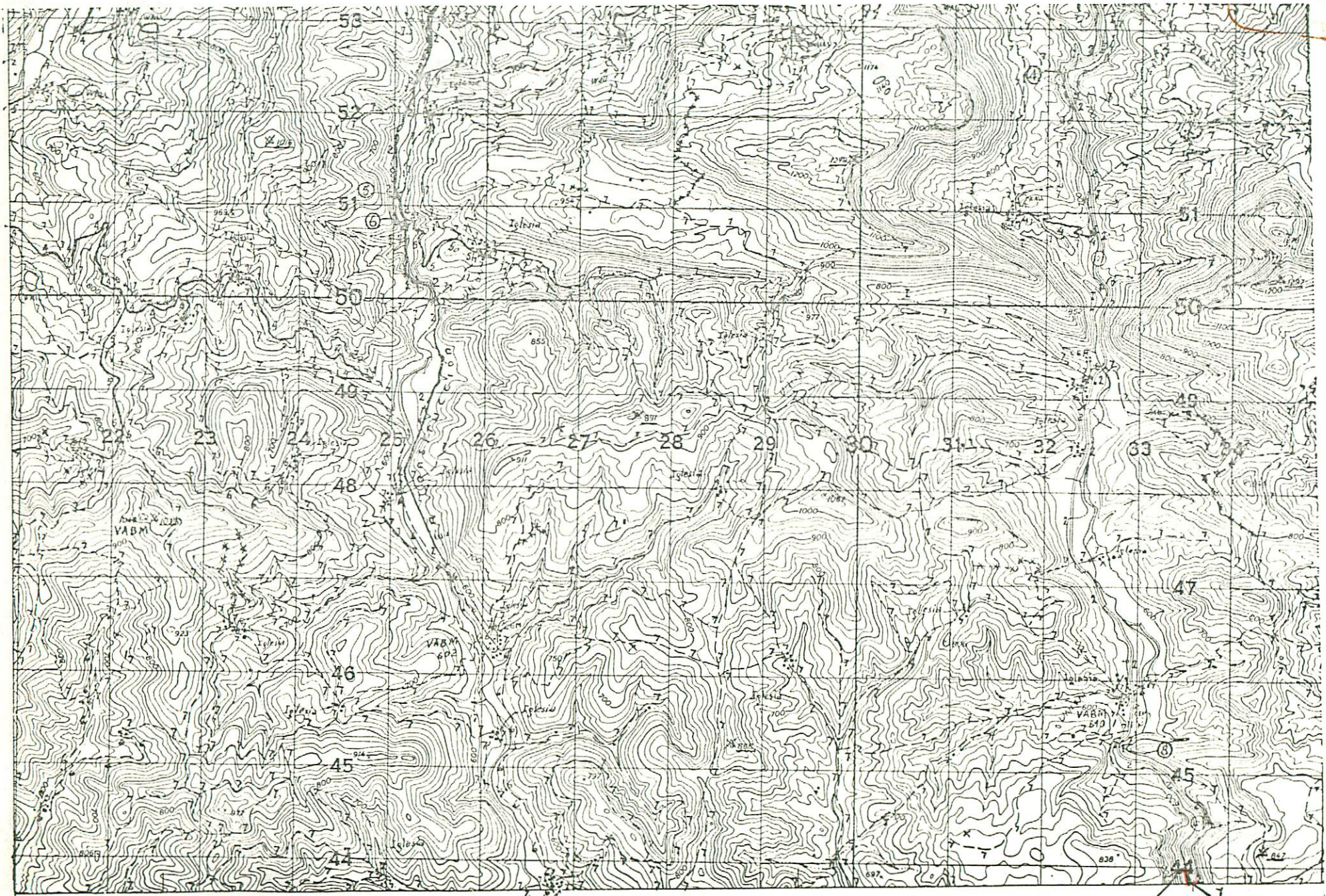

20116

NUMERO DE LA HOJA ~~26-07~~ CUADRANTE

4	1
X	2